

diciembre 2024

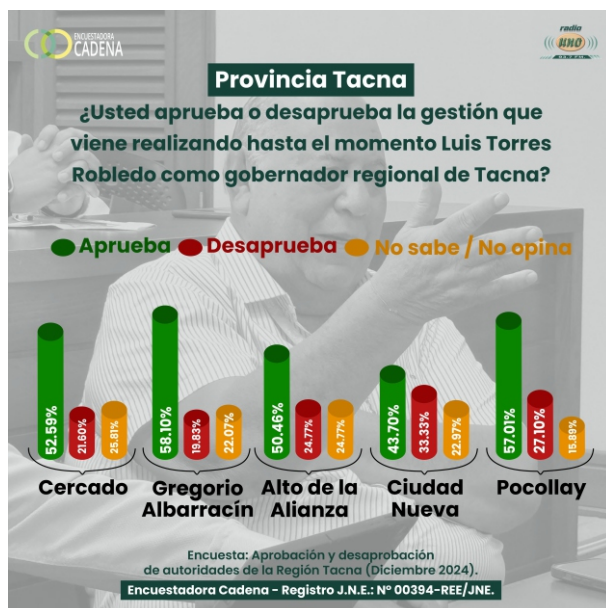

diciembre 2024

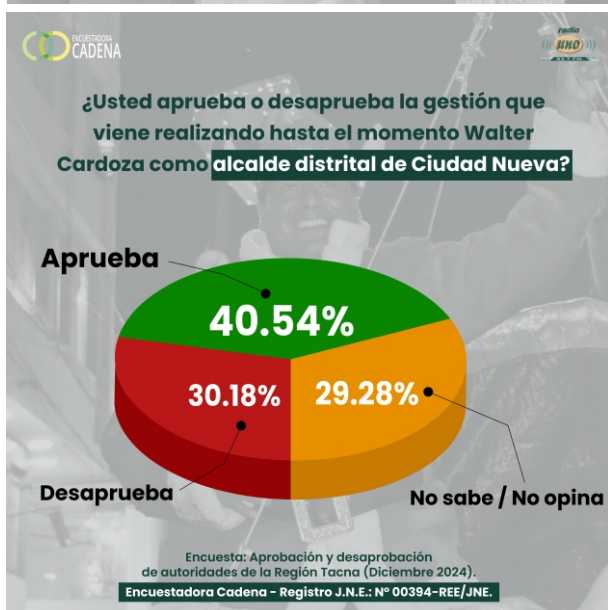

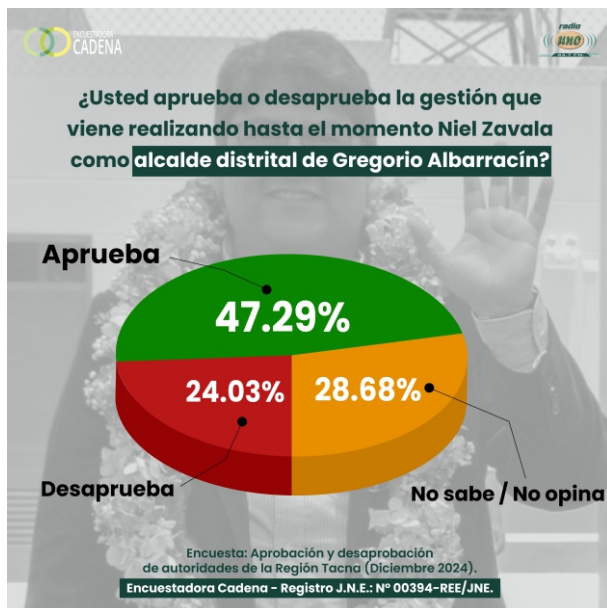
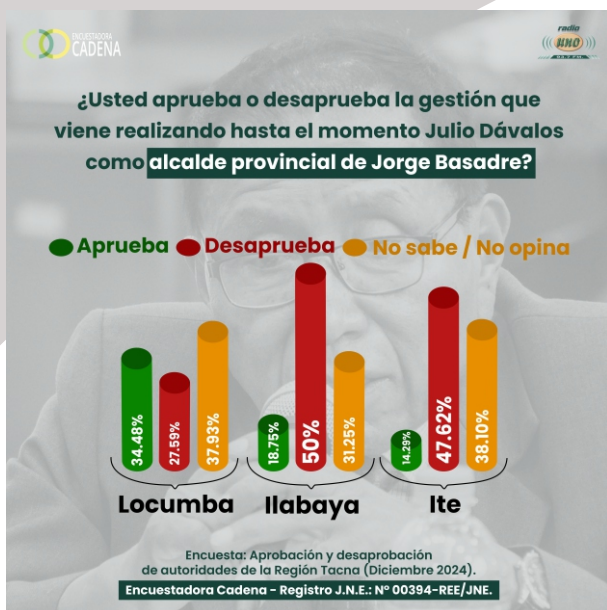

Ficha Técnica

Objetivo	Conocer la aprobación o desaprobación de las autoridades de la región Tacna, provincias y principales distritos.
Encuestadora	Cadena Radial Sur Peruana S.A.C.
Nro. de registro	Nro. 394-REE/JNE
Fuente de financiamiento	Estudio encargado por Producciones Impacto S.L.R.L.
Sistema de muestreo	Semi probabilístico, polietápico y por áreas de cada distrito
Técnica de la encuesta	Encuesta presencial en hogares
Tamaño de la muestra	2 000 personas

Ficha Técnica

Porcentaje de separación de recuentos en campo	15%
Grupo objetivo	Hombres y mujeres mayores de 18 años que habitan en la zona urbana y rural de la región Tacna.
Margen de error	2.5%
Nivel de confianza	99.00%
Nivel de representabilidad	99.25%
Fecha de la encuesta	Desde el 11 al 15 de diciembre del 2024
Lugares en que se realizó la encuesta	Provincia de Tacna (Cercado, Gregorio Albarracín, Ciudad Nueva, Alto de la Aljunta y Pucallpa), Jorge Basadre (Ite, Locumba e Ilabaya), Tarata y Candarave
Página web y correo electrónico	www.encuestadoracadena.com.pe crondinal@radialosa.pe